

PROYECTO EDUCATIVO

CEIP AZAHARES



18.5. AZAHARES CON LA SALUD

X CARRERA AZAHARES CON LA SALUD

Fecha:

Lugar: CEIP Azahares (C/ Autogiro s/n – 41020 Sevilla) - Parque Torreblanca (Av. del deporte s/n – 41020 Sevilla).

Motivo: Celebración del Día Mundial de la Salud.

Nombre de la UDI: “AZAHARES CON LA SALUD A TRAVÉS DEL DEPORTE”.

Justificación: En 1948, la Primera Asamblea Mundial de la Salud propuso que se estableciera un «**Día Mundial de la Salud**» para conmemorar la fundación de la Organización Mundial de la Salud (OMS). Desde 1950, el Día Mundial de la Salud se viene celebrando cada 7 de abril.

Desde el curso 2015-2016, en el CEIP Azahares de Sevilla, se quieren **impulsar hábitos de vida saludable a través del deporte** y para ello celebramos un acontecimiento deportivo dirigido al alumnado de nuestro centro que consiste en unas **pruebas atléticas** dentro de nuestro colegio (para el alumnado de Educación Infantil) y una **carrera** que tiene lugar dentro del Parque Torreblanca, situado en las inmediaciones de nuestro centro (para el alumnado de Educación Primaria).

EDUCACIÓN INFANTIL

Nivel de 3 años

Fecha:

Horario:

Lugar: Patio central del CEIP Azahares.

Características de la actividad:

- Se realizarán carreras de corta longitud por parte del alumnado.
- Las carreras se realizarán en grupos de 6 personas.
- Se utilizarán conos para señalar la salida y la meta.
- El resto de participantes se situará a ambos lados cerca de la zona de carreras para animar al resto.
- Previamente, se repartirán en cada clase los dorsales asignados que deberá portar el alumnado en la prueba.
- Las monitoras ayudarán en el desplazamiento del alumnado que así lo precise.
- Todo el alumnado participante obtendrá un diploma acreditativo de su participación en la actividad. La entrega de los diplomas se realizará en cada clase.



PROYECTO EDUCATIVO CEIP AZAHARES

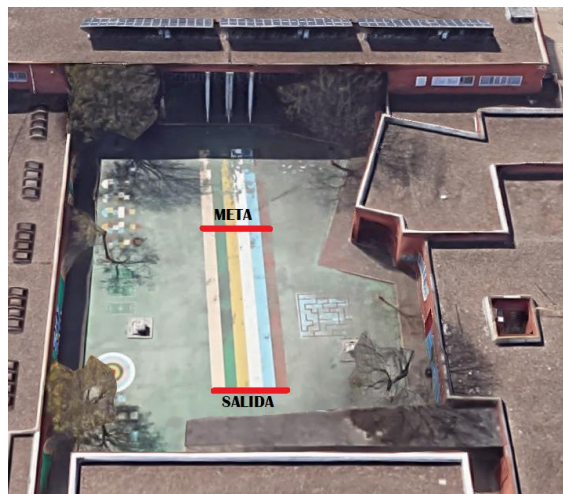

Nivel de 4 y 5 años

Fecha:

Horario:

Lugar: Pistas Polideportivas del CEIP Azahares.

Características de la actividad:

- Se realizará una carrera por cada clase/nivel por un recorrido diseñado al efecto.
- Las carreras se realizarán en grupos-clase o por nivel, según las condiciones del momento.
- Se utilizarán conos para señalar la salida y la meta, así como las partes del recorrido.
- El resto de participantes se situará a ambos cerca de la zona de salida para animar al resto.
- Previamente, se repartirán en cada clase los dorsales asignados que deberá portar el alumnado en la prueba.
- Las monitoras ayudarán en el desplazamiento del alumnado que así lo precise.
- Todo el alumnado participante obtendrá un diploma acreditativo de su participación en la actividad. La entrega de los diplomas se realizará en cada clase.



PROYECTO EDUCATIVO CEIP AZAHARES

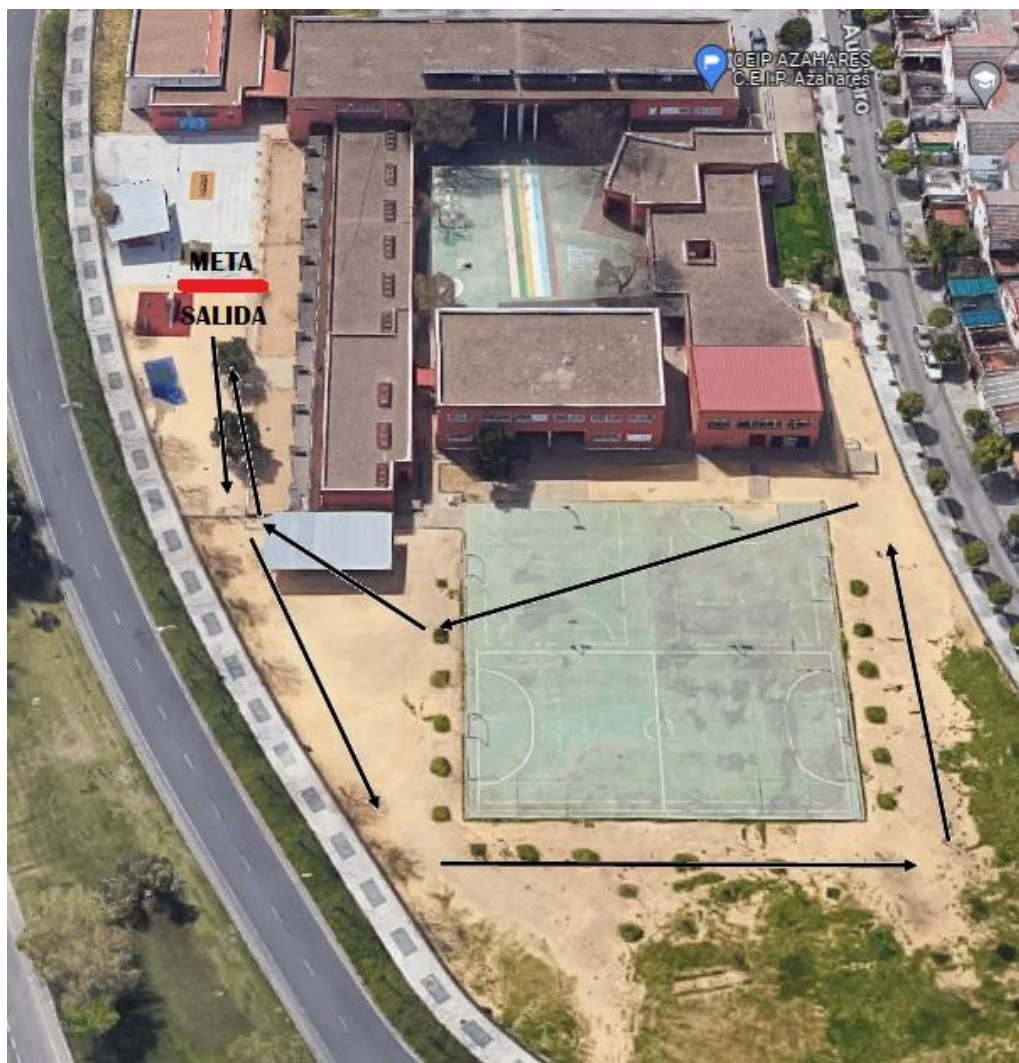

EDUCACIÓN PRIMARIA

1º. Itinerario. Horario. Croquis del recorrido.

- La actividad consistirá en una carrera dentro de los límites del Parque Torreblanca.
- Debido al número de participantes, la carrera se realizará por grupos en dos días, siguiendo el horario aproximado de la tabla:

Día			Día		
Hora	Grupo	Nº Participantes	Hora	Grupo	Nº Participantes
10:00 AM	Primer Curso	75	11:00 AM	Cuarto Curso	75
10:20 AM	Segundo Curso y Aula EE	80	11:20 AM	Quinto Curso	75
10:40 AM	Tercer Curso	50	11:40 AM	Sexto Curso	75

2º. Desarrollo de la carrera.

- El recorrido que cada grupo llevará a cabo tendrá una longitud única (véase el mapa de la zona adjunto; salida desde el punto A), teniendo siempre presente el objetivo final de dicha celebración que se caracteriza por ser participativo y lúdico.

PROYECTO EDUCATIVO

CEIP AZAHARES



- Todo el alumnado participante obtendrá un diploma acreditativo de su participación en la actividad. La entrega de los diplomas se realizará en cada clase.
- El alumnado del Aula de Plurideficiencia participará junto al grupo de Segundo Curso, ya que comparte horario con una de las clases en el desarrollo del área de Educación Física. Las monitoras ayudarán en el desplazamiento del alumnado con problemas de movilidad.

3º. Seguridad y control.

- El traslado de cada grupo-clase correrá a cargo de los/as tutores/as con la ayuda necesaria por parte de otros/as maestros/as del centro, así como miembros de la AMPA Armonía y padres/madres en general. El traslado desde el colegio hasta el parque se estima en unos 15 minutos, debiendo estar presentes los diferentes grupos unos 15 minutos antes del horario de su prueba, por lo que se recomienda en iniciar dicho traslado 30 minutos antes del inicio de cada prueba.
- Los/as tutores/as legales del alumnado participante deberá aportar una autorización expresa de la actividad firmada por IPasen. En caso contrario, permanecerá en el centro escolar atendido por algún/a docente. En el caso de sanción por conducta contraria a la convivencia, el alumnado podrá ser privado de dicha actividad.
- El alumnado participante será controlado por parte del profesorado, de miembros que la AMPA Armonía y padres/madres del alumnado participante de entre las familias que así lo deseen. El control se realizará tanto en el desplazamiento desde/hasta el parque/colegio, como en el interior del mismo parque.
- Para mayor control, se incluye en cada carrera la presencia de un/a conductor/a en bicicleta que hará dirigir al alumnado por el camino establecido y también de un grupo-escoba formado por padres/madres/maestr@s que realizarán el recorrido detrás del/de la últim@ participante en cada prueba.

4º. Organización interna del centro.

- Ese día, de 9 a 12 horas, los grupos implicados en la carrera del día que les corresponde, permanecerán con su tutor/a, salvo en el momento de la carrera.
- L@s maestr@s podrán acompañar al alumnado durante la carrera, bien corriendo, bien andando.
- Previamente, se repartirán en cada clase los dorsales asignados que deberá portar el alumnado en la prueba.
- Una vez completada la carrera, cada grupo-clase deberá reunirse con su tutor/a para el control final del mismo.

PROYECTO EDUCATIVO CEIP AZAHARES



- El alumnado que no participe en un turno de carrera podrá presenciar el resto de turnos siempre bajo la vigilancia de su tutor/a, si éste/a lo considera oportuno.

Colegio
Azahares

A large, stylized yellow flower graphic is centered on the page. It has five petals and a white center, matching the logo in the top right corner. The flower is rendered in a light yellow color with a soft, glowing effect.